DEPARTMENT OF BOTANY

GOVT DEGREE COLLEGE NOWSHERA

ACTIVITIES CONDUCTED DURING THE SESSION 2020-21

1. ONLINE INTER-COLLEGIATE QUIZ ON "ECONOMIC BOTANY AND BIOTECHNOLOGY" on 4th of June, 2020

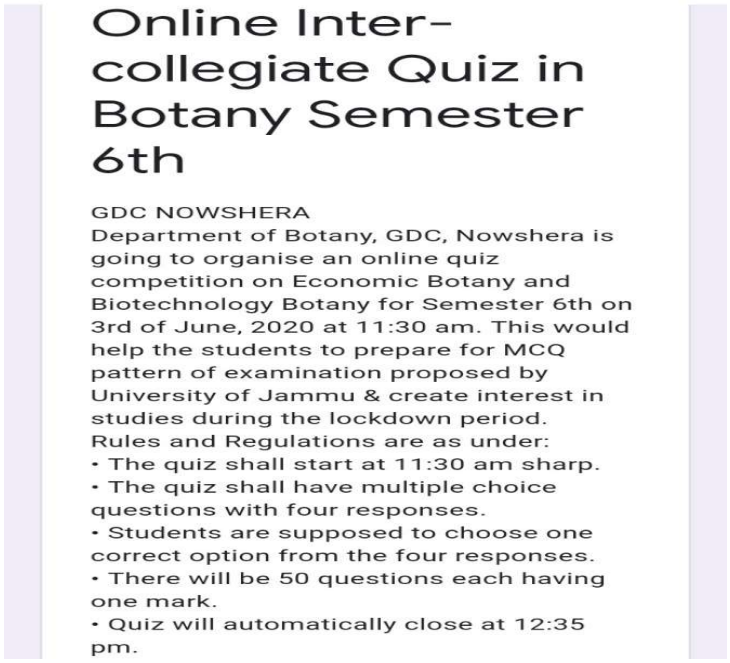

Online Inter-collegiate Quiz in Botany Semester 6th

GDC NOWSHERA
Department of Botany, GDC, Nowshera is going to organise an online quiz competition on Economic Botany and Biotechnology Botany for Semester 6th on 3rd of June, 2020 at 11:30 am. This would help the students to prepare for MCQ pattern of examination proposed by University of Jammu & create interest in studies during the lockdown period.
Rules and Regulations are as under:
- The quiz shall start at 11:30 am sharp.
- The quiz shall have multiple choice questions with four responses.
- Students are supposed to choose one correct option from the four responses.
- There will be 50 questions each having one mark.
- Quiz will automatically close at 12:35 pm.

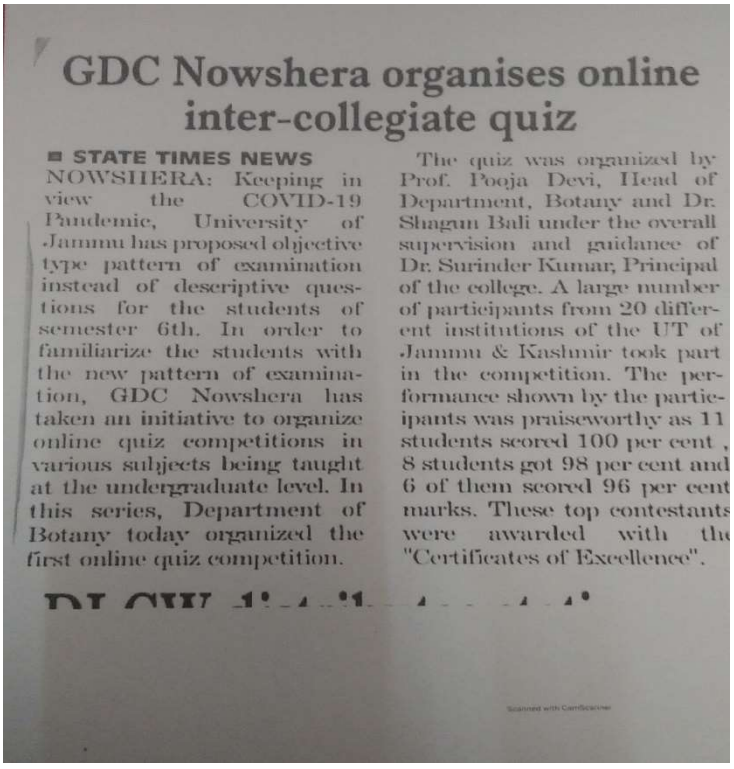

GDC Nowshera organises online inter-collegiate quiz

■ STATE TIMES NEWS

NOWSHERA: Keeping in view the COVID-19 Pandemic, University of Jammu has proposed objective type pattern of examination instead of descriptive questions for the students of semester 6th. In order to familiarize the students with the new pattern of examination, GDC Nowshera has taken an initiative to organize online quiz competitions in various subjects being taught at the undergraduate level. In this series, Department of Botany today organized the first online quiz competition.

The quiz was organized by Prof. Pooja Devi, Head of Department, Botany and Dr. Shagun Bali under the overall supervision and guidance of Dr. Surinder Kumar, Principal of the college. A large number of participants from 20 different institutions of the UT of Jammu & Kashmir took part in the competition. The performance shown by the participants was praiseworthy as 11 students scored 100 per cent, 8 students got 98 per cent and 6 of them scored 96 per cent marks. These top contestants were awarded with the "Certificates of Excellence".

2. NATIONAL LEVEL ONLINE QUIZ TO CELEBRATE WORLD ENVIRONMENT DAY, 2020 on 05/06/2020



By India Education Diary Bureau Admin on June 10, 2020

Jammu: In an effort to engage the student community constructively during the COVID-19 pandemic lockdown, the Government Degree College (GDC) Nowshera organized various activities through online platforms, here.

On the eve of World Environment Day, Department of Botany GDC Nowshera celebrated this year's World Environment Day by organizing a National level Open Online Quiz under the title "True Plant ID: How Much Do You Know? The quiz was organized by Assistant Prof Botany, Pooja Devi.

The quiz contest was based on Plant Identification through Images and covered Plant Biodiversity under 3 main sections – Wild Edible Plants, Spices & Condiments and Plants used in Ayurveda.

A large number of responses were received from 23 different institutions including Higher Secondary Schools, Colleges and Universities across the country, reflecting the high level of enthusiasm amongst the participants.

Apart from students, research scholars and teachers also took part in the online quiz contest. Participants securing 80% and above marks were awarded e-certificate.

3. POSTER MAKING COMPETITION TO CELEBRATE THE 6TH INTERNATIONAL YOGA DAY on 21/06/2020.

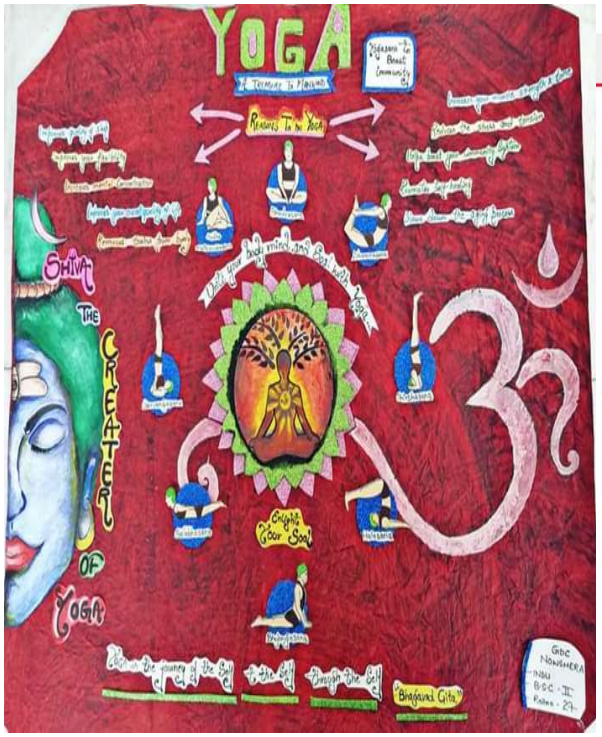

JAMMU LINKS NEWS

CAMPUS

International Yoga Day | GDC Nowshera organizes Poster making competition

Jammu Links News 6/22/2020

NOWSHERA: Department of Botany, GDC Nowshera organized an Intra-collegiate poster making contest to celebrate the 6th International Yoga Day.

The theme of the competition was "YOGA ASANAS TO BOOST IMMUNITY". The event was organized by . Pooja Devi, Assistant Prof Botany under the supervision and guidance of Dr. Surinder Kumar, Principal of the college.

As many as 24 students from all the semesters participated in the competition, expressing their drawing skills and knowledge of various Yoga Asanas, helpful in boosting the immunity. Indu (B.Sc.-II) stood First, while the Second position was shared by Kajal Sudan (B. Sc.-IV) and Simranjeet Kour (B.A.-VI).

4. POSTER MAKING COMPETITION TO CELEBRATE THE WORLD NATURE CONSERVATION DAY, 2020 on 26/06/2020.

Govt. Degree College, Nowshera

Department of Botany

is organizing an Online Poster-making competition on the eve of World Nature Conservation Day on 28th of July, 2020

THEME

NATURE CONSERVATION DURING THE COVID-19 PANDEMIC

Send your entries at puujavinu@gmail.com by 26th of July before 2 pm.
Result will be declared on 28th of July, 2020.
Best 3 posters shall be awarded Merit certificates.

Certificates of participation will be provided to all the participants

Patron
Dr. Surinder Kumar (Principal, GDC Nowshera)

Coordinator
Pooja Devi (Astt. Prof. Botany)

World Nature Conservation Day | GDC Nowshera hosts poster making competition

Jammu Links News 7/27/2020

RAJOURI: Department of Botany, Government Degree College, Nowshera organized an Inter-collegiate poster making contest to mark the World Nature Conservation Day.

The theme of the competition was "Nature Conservation During The Covid-19 Pandemic".

Around 22 students of various institutions from across J&K participated expressed their innovative ideas on the conservation of nature.

Rubal Jasrotia from GDC Kathua and Manik Kumar from GCET, shared First place, while the Second position was shared by Sakshi Sharma from CU, Jammu and Vashali Jamwal from KC College of Education, Jammu.

The third position was also shared by 2 Tania Choudhary from NNP Hr. Sec. Nowshera and Manik from University of Jammu. "Certificates of Merit" were awarded to the toppers while all the other participants were provided "Certificates of Participation."

The event was organized by Assistant Prof. Botany, Pooja Devi, under the supervision of Dr. Surinder Kumar, Principal of the college.

5. SHRAMDAAN activity based on the theme "Donate effort, Not money" on 5th of December, 2020.

JAMMU LINKS NEWS

CAMPUS

GDC Nowshera holds Shramdaan activity

Jammu Links News 12/5/2020

RAJOURI: To inculcate a spirit of service among the students, the Department of Botany in and NCC unit of Government Degree College, Nowshera organized a Shramdaan activity of two hours today.

Over 30 students and the college staff took part in the activity. The students removed waste things from the college campus, pulled up overgrown weeds and bushes, heaped the dry plant refuse, manured and watered the plants and organized the specimens/chemicals/equipments in the laboratories.

The students excitedly participated in the activity and understood the importance of labour and showed corporation among themselves.

Head, Department of Botany thanked the staff and students for taking interest in the event and also urged them to participate in such activities in future. The event was organised under the overall supervision of Dr. Surinder Kumar, Principal of the college.



6. 3-DAYS' WORKSHOP ON CULTIVATION TECHNOLOGY OF OYSTER MUSHROOM (15/01/21-18/01/21)

Department of Botany, GDC Nowshera
Is organising a workshop on cultivation technique of
Oyster mushroom (dhingari)
w.e.f. 15/01/2021 to 18/01/2021.

The interested students can join the workshop as per the given schedule:
-

➤Day 1 (15/01/2021):- Lecture on mushroom cultivation with emphasis on cultivation technique of Oyster mushroom
Venue: smart class room
Timing :- 11:30 am sharp
Resource person:- Prof. Pooja Devi, Astt. Prof. Botany

➤Day 2 (16/01/2021):- Practical demonstration on Substrate Preparation for Oyster mushroom cultivation

➤Day 3 (18/01/2021):- Practical demonstration on Spawning of substrate and Incubation

NOTE:- No entry without a mask.

Patron: Dr. Surinder Kumar, Principal GDC Nowshera

YOUNG BITES
Journalism of Positivity

Home / Jammu

GDC ORGANIZES WORKSHOP ON 'CULTIVATION TECHNOLOGY OF OYSTER MUSHROOMS'

YB WEB DESK. Dated: 1/20/2021 11:41:52 AM

Nowshera, Jan 19 Mushroom cultivation in India is growing gradually as an alternate source of income generation; especially for landless labourers, small farmers and urban gardeners. It is one of the most profitable agri-business that can be started with a low investment requiring lesser space. With a goal to give hands on training to UG Students, Department of Botany, GDC Nowshera organized a 3 days workshop on "Cultivation technology of Oyster mushrooms (Dhingari)" w.e.f. 15th of Jan to 18th of January. The workshop was inaugurated by the Principal of the college. He said this initiative taken by the institution is a step forward towards achieving sustainable development goal 1, NO POVERTY, one of the 17 Sustainable Development goals adopted by the United Nations in 2015. Oyster









PRACTICAL DEMONSTRATION OF OYSTER MUSHROOM (DHINGARI) CULTIVATION BEING DONE AT GDC NOWSHERA

7. Pit Composting in College Campus on 16/12/2020.








8. TRAINING SESSION ON HERBARIUM TECHNIQUES ON 20/02/21.

JAMMU LINKS NEWS

RAJOURI

GDC Nowshera Botany Department organizes training session on Herbarium Techniques

Jammu Links News 2/20/2021

RAJOURI: A training Session of one hour on Herbarium Techniques was conducted today by the Department of Botany, Government Degree College Nowshera in the Smart Classroom of the college.

As many as 60 students of all the Semesters attended the programme.

Head of Department Botany, Prof. Pooja Devi delivered a detailed presentation on various techniques and steps involved in preparation of Herbarium specimens and the role of Herbaria for teaching and research purposes.

The aim behind organizing the activity was to give hands on knowledge to the students related to collection of plant specimens, their pressing, drying and mounting on the Herbarium sheets.

At the end, the students were assigned the task of depositing a Herbarium specimen in the Department of Botany.

Principal of the College, Dr. Surinder Kumar lauded the efforts of Botany Department for organizing the activity and encouraged it for holding more such events in future.

NEW DETAILS

GDC Nowshera Botany Department organizes training session on Herbarium Techniques

Early Times Report

RAJOURI, Feb 20: A training Session of one hour on Herbarium Techniques was conducted today by the Department of Botany, Government Degree College Nowshera in the Smart Classroom of the college.

As many as 60 students of all the Semesters attended the programme.

Head of Department Botany, Prof. Pooja Devi delivered a detailed presentation on various techniques and steps involved in preparation of Herbarium specimens and the role of Herbaria for teaching and research purposes.

The aim behind organizing the activity was to give hands on knowledge to the students related to collection of plant specimens, their pressing, drying and mounting on the Herbarium sheets.

At the end, the students were assigned the task of depositing a Herbarium specimen in the Department of Botany.

Principal of the College, Dr. Surinder Kumar lauded the efforts of Botany Department for organizing the activity and encouraged it for holding more such events in future.

9. WORKSHOP ON HARVESTING OF OYSTER MUSHROOMS (23/02/21)

Breaking News :

NEW DETAILS

First crop of Oyster mushroom (Dhingari) harvested at GDC Nowshera

Early Times Report

NOWSHERA, Feb 23: The fruitful results of 3-day workshop organized by Department of Botany on "Cultivation Technology of Oyster mushroom (Dhingari)" were reaped as the college harvested the first crop of mushrooms, here today. The spawned bags were incubated in a pre-fumigated room on January 18, 2021. The bags got covered with a cottony growth of mycelium followed by the formation of pinheads (mushroom primordia) which got matured in about a week's time. The matured mushrooms were harvested today and the first crop weighed about 250gms. Dr. Surinder Kumar, college Principal purchased the freshly harvested crop for Rs. 50. He congratulated Prof. Pooja Devi, Head of Department Botany for the wonderful results. He applauded the efforts made by Botany Department for providing hands on training to the college students in the important skill of mushroom cultivation. He said that the students can adopt it as a part time business to raise some income without affecting their studies



जीडीसी नौशेरा में उगाई मशरूम (ढींगरी)

नौशेरा। (जम्मू परिवर्तन ब्यूरो) : जीडीसी नौशेरा के वनस्पति विज्ञान विभाग द्वारा ऑयस्टर मशरूम (ढिंगरी) की पहली फसल काटी गई थी। 18 जनवरी, 2021 को बंद कमरे में स्पॉन्ड बैग में संचित किए गए पिनहेड्स (मशरूम प्रिमोर्डिया) लगभग एक सप्ताह के समय में परिपक्व हो गए। परिपक्व मशरूम को आज काटा गया और पहली फसल का वजन लगभग 250 ग्राम था जिसे कालेज प्रधानाचार्य डॉ सुरिंदर कुमार ने 50 रुपये में खरीदा। उन्होंने शानदार परिणाम के लिए वनस्पति विज्ञान विभागाध्यक्ष प्रो पूजा देवी को बधाई दी। उन्होंने मशरूम की खेती के महत्वपूर्ण कौशल में कॉलेज के छात्रों को प्रशिक्षण प्रदान करने के लिए वनस्पति विज्ञान विभाग द्वारा किए गए प्रयासों की सराहना की। उन्होंने कहा कि छात्र अपनी पढ़ाई को प्रभावित किए बिना कुछ आय बढ़ाने के लिए इसे अंशकालिक व्यवसाय के रूप में अपना सकते हैं।







10. A second workshop on cultivation of Oyster (Dhingari) mushroom on 26/02/21.





11. ESTABLISHMENT OF HERBAL GARDEN ON (06/03/21)

GDC Nowshera develops Herbal Garden on college Campus

By India Education Diary Bureau Admin on March 6, 2021

Nowshera: Department of Botany, Government Degree College, Nowshera, has initiated the establishment of a Herbal Garden on the college campus.

A fallow piece of land was selected for the purpose. A variety of plants like Aloe-vera, Ashwagandha, Murraya (currypatta), mint, Tradescantia, Kalanchoe (patharchatta), Arjun, Bahera, Amla, Mauleshri (Mimusops elengi) etc. were planted. Majority of these plants were donated by Ramesh Chander, owner of Sharma Plant Nursery at village Siot (Sunderbani). The Aim of setting up of Herbal Garden in the college is to promote the cultivation and conservation of medicinal plants and to aware the students about









12.Department of Botany organized Online quiz competition to celebrate World Wildlife Day, 2021 on 03/03/2021.

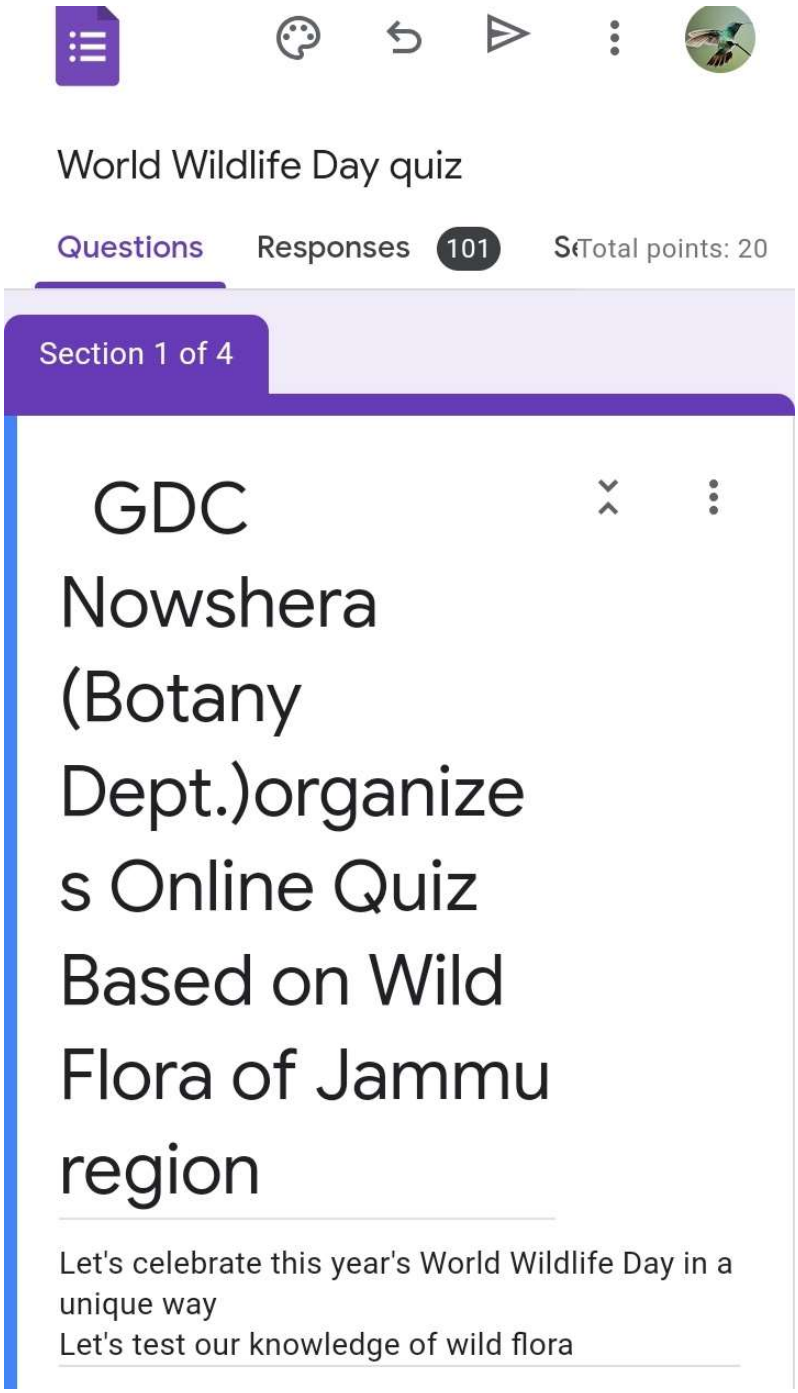

13.Celebration of International Women's Day on 8th of March, 2021

Website- www.gdcnowshera.co.in E-mail ID- gdcnowshera@gmail.com

Govt. Degree College Nowshera

Affiliated to University of Jammu

Organizing

RED RIBBON CLUB

8th March 12:30 p.m

Community Awareness Programme

to Commemorate

International Women's Day



Purpose:-

- Make the women self-reliant and to sensitize them of common health problems.

Main Attraction of the Event:-

- Demonstration of the Cultivation Technology of oyster Mushroom (dhingri)
- Awareness Lecture on **"Health Issues Related to Women."**
- Felicitation of an Eminent Woman for her Exemplary Performance.

The Awareness Programme shall be held in Darshan Nagar Area of Nowshera Town.

Chief Patron	Co-Ordinator	Organizing Committee
Dr. Surinder Kumar	Prof. Pooja Devi	Dr. Rubeenah Akhter
Principal	Nodal Officer Red Ribbon Club	Ms. Manisha Kanchru
		Ms. Madhu Bala





14. One-day workshop on Binomial Nomenclature on 24th of March, 2021.







15.Celebration Of Earth Day, Recycling of Solid Waste Based on The Theme "From Waste To Wealth" On 23/04/21

गवर्नमेंट डिग्री कॉलेज नौशहरा के पर्यावरण विज्ञान विभाग ने पृथ्वी दिवस मनाया

दैनिक जिन्दा सच ब्यूरो

नौशहरा। गवर्नमेंट डिग्री कॉलेज नौशहरा के पर्यावरण विज्ञान विभाग के सहयोग से वनस्पति विज्ञान विभाग ने शनिवार को पृथ्वी दिवस मनाया।

धरती माता, जो हमें सब कुछ देती है और बदले में कुछ नहीं मांगती है, विभिन्न मानवजनित गतिविधियों से बुरी तरह तबाह हो गई है। ठोस अपशिष्ट पीढ़ी सबसे कठोर मानवीय गतिविधियों में से एक है जो हमारे पर्यावरण के हर घटक को प्रभावित करती है और इस प्रकार बहुत ही धरती माता को प्रभावित करती है। तो पृथ्वी को बहाल करने के विचार के साथ, वनस्पति विज्ञान विभाग ने पर्यावरण विज्ञान विभाग के साथ मिलकर पृथ्वी दिवस मनाया और छात्रों को अपने घरों में ठोस अपशिष्ट पदार्थों को पुनरू चक्रित करने के लिए प्रेरित किया, जो स्वयं स्रोत पर कचरे का प्रबंधन करने में मदद कर सकते हैं। इस आयोजन का विषय ष्अपशिष्ट से धन की ओरष् था। छात्रों ने उत्साह से भाग लिया और विभिन्न वस्तुओं जैसे पेन स्टैन्ड्स, स्टोरेज कैबिनेट्स, डेकोरेटिव पीसेज, वेसेस इत्यादि को तैयार किया जिन्होंने न केवल कचरे को कम करने में मदद की बल्कि उन्हें लागत प्रभावी तरीके से कुछ भी नहीं करने के लिए सुंदर वस्तुओं को तैयार करने में मदद की। कॉलेज के प्राचार्य डॉ। सुरिंदर कुमार ने वनस्पति विज्ञान और पर्यावरण विज्ञान विभाग की ऐसी गतिविधियों के संच. ालन के लिए सराहना की जिसने छात्रों को अपनी प्रतिभा को आगे लाने के लिए एक मंच प्रदान किया।

EducationDiary.com
OPEN

By India Education Diary Bureau Admin on April 25, 2021

Nowshera: Department of Botany in collaboration with Department of Environmental Science, Government Degree College, Nowshera celebrated Earth Day 2021 by spreading awareness on environment conservation.

The students were motivated to recycle the solid waste items at their homes to help to manage the waste at source itself.

16. Poster making competition to celebrate International Day of Families on 15/05/21

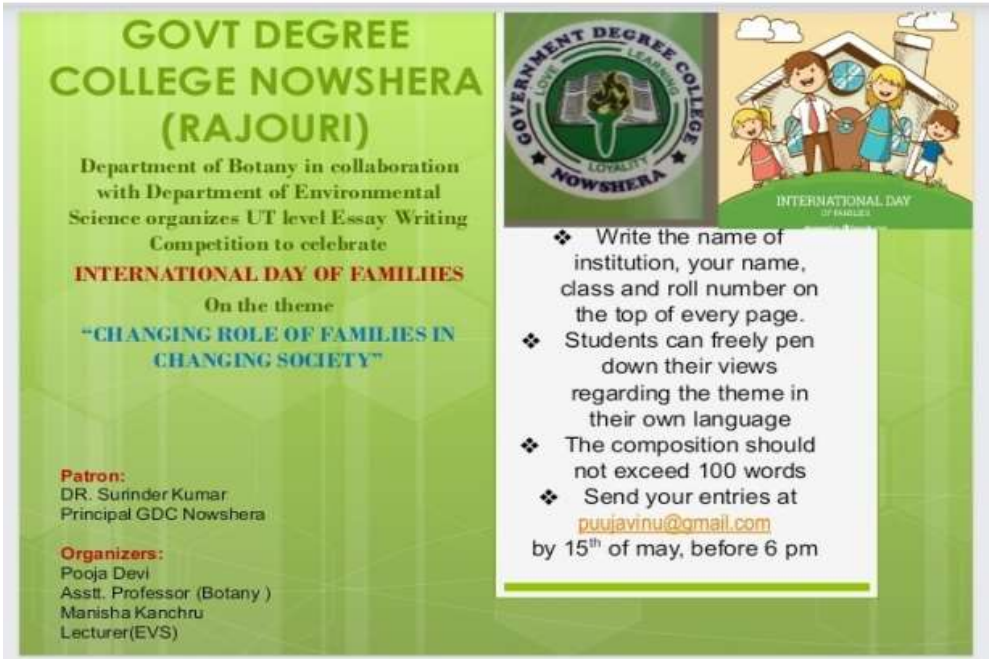

जीडीसी नौशहरा ने मनाया परिवारों का अंतर्राष्ट्रीय दिवस

दैनिक जिन्दा सच ब्यूरो नौशहरा। रविवार को गवर्मेंट डिग्री कालेज में वर्चुअल के माध्यम से परिवार दिवस मनाया गया।

परिवार हमारा मार्गदर्शन करने वाले कम्पास हैं। वे महान ऊंचाइयों तक पहुंचने की प्रेरणा है, और जब हम कभी-कभी लड़खड़ाते हैं तो हमारा आराम होता है। पिछली शताब्दी में गहन सामाजिक परिवर्तन हुए हैं जिन्होंने समकालीन परिवार को ढाला और आकार दिया है। इन परिवर्तनों को उजागर करने और उन पर ध्यान खींचने के लिए, परिवारों के इस अंतर्राष्ट्रीय दिवस पर, जीडीसी नौशेरा ने यूटी स्तर पर एक निबंध लेखन प्रतियोगिता का आयोजन किया। कार्यक्रम का आयोजन वनस्पति विज्ञान विभाग द्वारा पर्यावरण विज्ञान विभाग के सहयोग से कॉलेज के प्राचार्य डॉ. सुरिंदर कुमार की देखरेख में किया गया था। इस प्रतियोगिता में केंद्र शासित प्रदेश जम्मू और कश्मीर के विभिन्न संस्थानों के छात्रों ने भाग लिया। कुछ संस्थानों अर्थात जीजीएम साइंस कॉलेज, जम्मू जीडीसी रियासीय जीडीसी कठुआय जीडीसी नौशेराय जीडीसी पुंछ और सेंट्रल यूनिवर्सिटी ऑफ जम्मू। डॉ अनु शर्मा, सहायक। प्रो बॉटनी, जीडीसी रियासी और श्रीमती निशा भगत, सहायक। प्रो. बॉटनी, जीडीसी कठुआ इस आयोजन के निर्णायक मंडल के सदस्य थे। जीडीसी कठुआ की अंजली देवी और जीडीसी नौशेरा की पलक वर्मा ने पहला स्थान साझा किया, जबकि दूसरा स्थान जीडीसी नौशेरा की छात्रा सोनिया चौधरी और मानसी चौधरी ने साझा किया। जीडीसी कठुआ की ईशा भारती और जीडीसी नौशेरा की मनीषा के बीच तीसरी रैंक भी साझा की गई। टॉप 3 रैंक पर खड़े इन छात्रों को ई-सर्टिफिकेट ऑफ एक्सीलेंस से नवाजा गया। डॉ. सुरिंदर कुमार, प्रिंसिपल, ने एक इंटरैक्टिव कार्यक्रम आयोजित करने के लिए संकाय सदस्यों की सराहना की, जिसने छात्रों को परिवारों की भूमिका और महत्व के साथ स्वीकार करने में मदद की और एक मजबूत राष्ट्र बनाने में परिवार प्रत्यक्ष या अप्रत्यक्ष रूप से कैसे मदद करते हैं।

GDC Nowshera celebrates 'International Day of Families'

■ STATE TIMES NEWS

NOWSHERA: On the International day of families, GDC Nowshera organised an essay writing competition at UT level. The event was organized by Department of Botany in collaboration with Department of Environmental Science under the supervision of Dr. Surinder Kumar, Principal of the college. Students from different institutions across the UT of Jammu and Kashmir participated in the contest.

An overwhelming participation was witnessed by some institutions i.e. GGM Science College, Jammu; GDC Reasi; GDC Kathua; GDC Nowshera; GDC Poonch and Central University of Jammu. Dr. Anu Sharma, Asstt. Prof. Botany, GDC Reasi and Mrs. Nisha Bhagat, Asstt. Prof. Botany, GDC Kathua were the jury members for the event. Anjli Devi of GDC Kathua and Palak Verma of GDC Nowshera shared 1st position while the Second position was shared by Sonia Choudhary and Mansee Choudhary, the students of GDC Nowshera. The 3rd rank was also shared between Isha Bharti of GDC Kathua and Manisha of GDC Nowshera. These students standing at top 3 ranks were rewarded with the e-certificates of Excellence. Dr. Surinder Kumar, Principal, appreciated the faculty members for conducting an interactive event that helped the students to get acknowledged with the role and importance of families and how families directly or indirectly help to create a strong nation.

17.National Level Quiz Competition on the eve of World Environment Day 2021

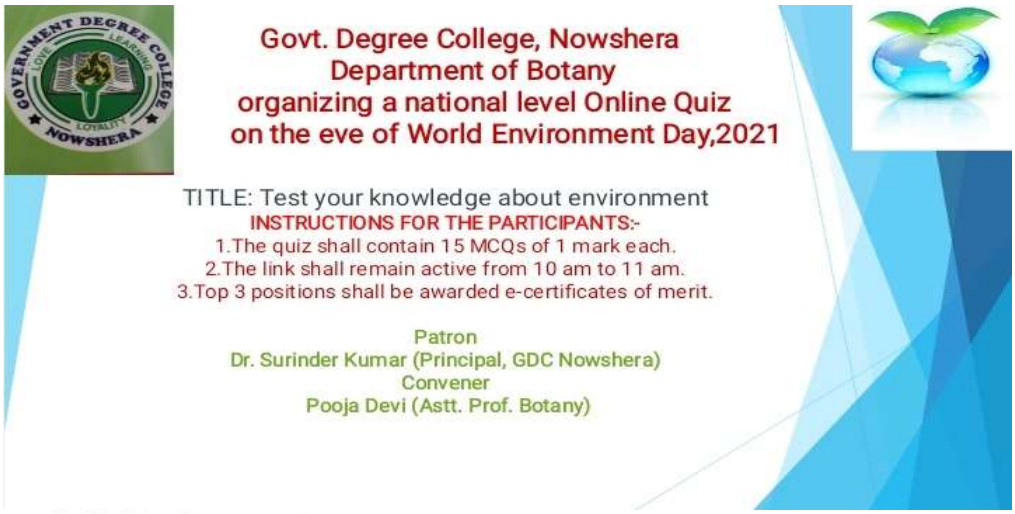

जीडीसी नौशहरा में ऑनलाइन प्रश्नोत्तरी की गई आयोजित

नौशहरा। स्टेट समाचार

शनिवार को जीडीसी नौशहरा ने विश्व पर्यावरण दिवस 2021 को मनाने के लिए राष्ट्रीय स्तर की ऑनलाइन प्रश्नोत्तरी आयोजित की जिसमें पर्यावरण के बारे में जागरूकता बढ़ाने और लोगों को प्रकृति और प्राकृतिक संसाधनों पर लगातार बढ़ते दबाव को रोकने के लिए कदम उठाने के लिए प्रेरित करने के लिए हर साल 5 जून को विश्व पर्यावरण दिवस मनाया जाता है। यह दिन सभी को पर्यावरण की रक्षा करने और परिवर्तन बनने के लिए अपनी जिम्मेदारी का एहसास करने का अवसर देता है। वनस्पति विज्ञान विभाग जीडीसी नौशहरा ने इस वर्ष के विश्व पर्यावरण दिवस को पर्यावरण के बारे में आप कितना जानते हैं, शीर्षक के तहत एक राष्ट्रीय स्तर की ऑनलाइन प्रश्नोत्तरी आयोजित करके मनाया। प्रश्नोत्तरी का आयोजन पूजा देवी, सहायक द्वारा किया गया था। कॉलेज के प्राचार्य डॉ. सुरिंदर कुमार की देखरेख में देश भर के हायर सेकेंडरी स्कूलों, कॉलेजों और विश्वविद्यालयों सहित विभिन्न संस्थानों से 120 से अधिक प्रतिक्रियाएं प्राप्त हुईं। कुल में से, 9 प्रतिभागियों ने 100 प्रतिशत अंक प्राप्त किए, उनमें से 10 ने 90 प्रतिशत और 30 ने 81 प्रतिशत अंक प्राप्त किए। प्रथम रैंक हासिल करने वाले छात्र है।जीजीएम साइंस कॉलेज, जम्मू से पायल शर्मा,तानिया चौधरी, न्यू नेशन पब्लिक हाई सेकेंडरी स्कूल नौशहरा, जीडीसी हीरानगर से महक शर्मा, जीडीसी कठुआ से शिवम चालोत्रा, स्मृति कुमारी, रवीना कौशल, मिताली शर्मा, सुमित पडियाल, महक शर्मा और रोशनी शर्मा। टॉपर्स को ई-सर्टिफिकेट ऑफ मेरिट से सम्मानित किया जाएगा जिसमें भाग लेकर छात्र काफी खुश नज़र आए।

विश्व पर्यावरण दिवस पर ऑनलाइन प्रश्नोत्तरी आयोजित

नौशहरा (संजय बाली) : जी.डी.सी. नौशहरा ने विश्व पर्यावरण दिवस, 2021 को मनाने के लिए राष्ट्रीय स्तर की ऑनलाइन प्रश्नोत्तरी आयोजित की जिसमें पर्यावरण के बारे में जागरूकता बढ़ाने और लोगों को प्रकृति और प्राकृतिक संसाधनों पर लगातार बढ़ते दबाव को रोकने के लिए कदम उठाने के लिए प्रेरित करने के लिए हर साल 5 जून को विश्व पर्यावरण दिवस मनाया जाता है। यह दिन सभी को पर्यावरण की रक्षा करने और परिवर्तन बनने के लिए अपनी जिम्मेदारी का एहसास करने का अवसर देता है। वनस्पति विज्ञान विभाग जीडीसी नौशहरा ने इस वर्ष के विश्व पर्यावरण दिवस को पर्यावरण के बारे में आप कितना जानते हैं शीर्षक के तहत एक राष्ट्रीय स्तर की ऑनलाइन प्रश्नोत्तरी आयोजित करके मनाया। प्रश्नोत्तरी का आयोजन पूजा देवी, सहायक द्वारा किया गया था। कॉलेज के प्राचार्य डॉ.सुरिंद्र कुमार की देखरेख में देश भर के हायर सैकेंडरी स्कूलों, कॉलेजों और विश्वविद्यालयों सहित विभिन्न संस्थानों से 120 से अधिक प्रतिक्रियाएं प्राप्त हुईं। कुल 9 प्रतिभागियों ने 100 प्रतिशत अंक प्राप्त किए, उनमें से 10 ने 90 प्रतिशत और 30 ने 81 प्रतिशत अंक प्राप्त किए। प्रथम रैंक हासिल करने वाले छात्र हैं। जी.जी.एम. साइंस कॉलेज, जम्मू से पायल शर्मा, तानिया चौधरी, न्यू नेशन पब्लिक हाई सैकेंडरी स्कूल नौशहरा,जीडीसी हीरानगर से महक शर्मा, जी.डी.सी. कठुआ से शिवम चलोत्रा, स्मृति कुमारी, रवीना कौशल, मिताली शर्मा, सुमित पड्याल, महक शर्मा और रोशनी शर्मा। टॉपर्स को ई-सर्टिफिकेट ऑफ मैरिट से सम्मानित किया जाएगा, जिसमें भाग लेकर छात्र काफी खुश नजर आए।

18. Essay Writing Competition To Celebrate International Day Of Yoga 2021.

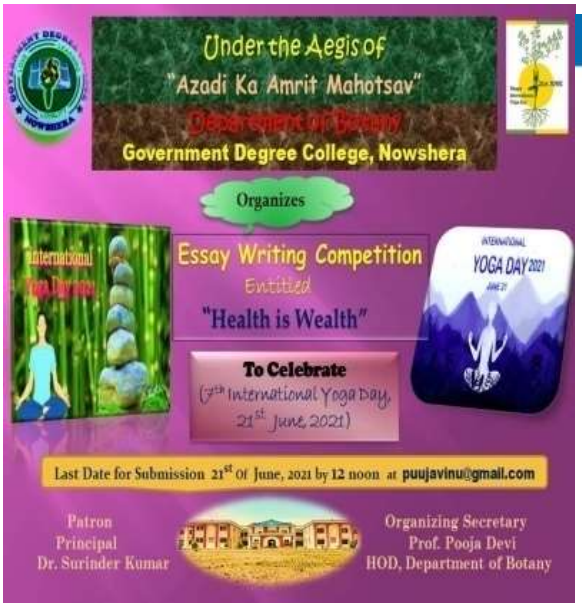

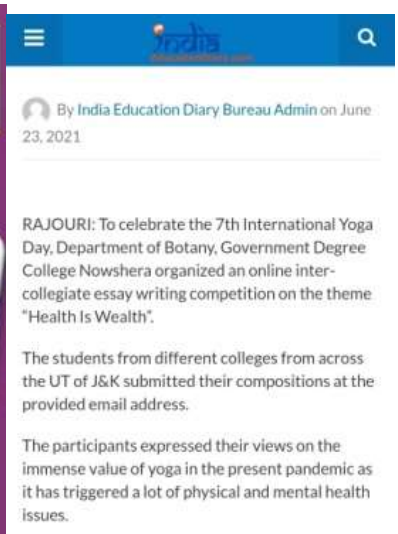

By India Education Diary Bureau Admin on June 23, 2021

RAJOURI: To celebrate the 7th International Yoga Day, Department of Botany, Government Degree College Nowshera organized an online inter-collegiate essay writing competition on the theme "Health Is Wealth".

The students from different colleges from across the UT of J&K submitted their compositions at the provided email address.

The participants expressed their views on the immense value of yoga in the present pandemic as it has triggered a lot of physical and mental health issues.

19. Symposium on the theme "Ozone Depletion, Causes and Consequences" on The Eve Of 'World Ozone Day' on 16/09/21



Govt. Degree College Nowshera

Deptt. Of Botany & Red Ribbon Club

Under the banner of IQAC & Azadi ka AmritMahotasava

Is organizing a SYMPOSIUM on the topic

"OZONE DEPLETION, CAUSES AND CONSEQUENCES"



NOTE:-

- The interested participants are required to Submit their names to Prof. Pooja Devi, Asstt. Prof. Botany by 15/09/21 before 12:30 pm.
- Date of Symposium: 16/09/21
- Timing: 11:00 am
- Venue: Lecture Hall 03 of the college.
- The best 3 participants shall be provided MERIT certificates.
- Certificate of Participation shall be awarded to all the participants.

PATRON

Dr. Surinder Kumar 1.Prof. Joginder Singh, IQAC Coordina

Principal, GDC Nowshera 3.Prof. Pooja De

ORGANIZING COMMITTEE

tor

2.Prof. Inam Ul Haq, Nodal Officer, RRC

vi, H.O.D. Botany

& Nodal Officer, RRC

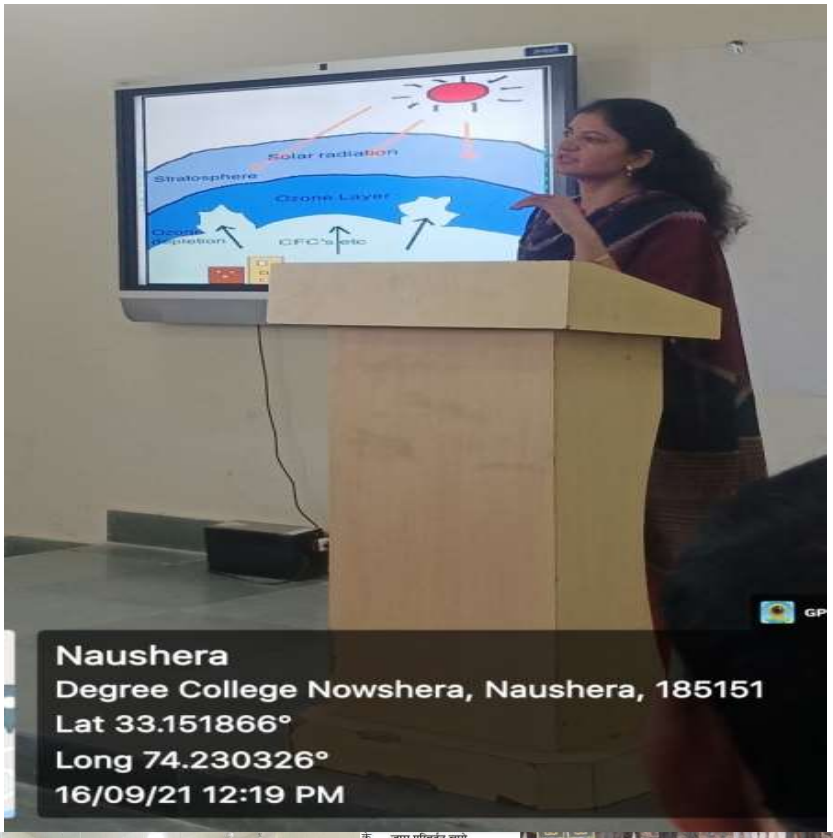





जम्मू परिवर्तन ब्यूरो

जम्मू। इंडियन आर्मी गुडविल स्कूल, पोथा जिला पुंछ में स्कूल परिसर में अपना 10 वां वार्षिक दिवस समारोह मनाया। इंडियन आर्मी गुडविल स्कूल की स्थापना वर्ष 2001 में हुई थी।

स्कूल का प्राथमिक कार्य स्थानीय बच्चों को राष्ट्रीय शैक्षिक नीति के विषय पर गुणवत्तापूर्ण शिक्षा प्रदान करना है जो बच्चों के समग्र विकास पर जोर देता है। प्रबंधन ने एकजुटता की भावना को जगाने और छात्रों को अपनी प्रतिभा दिखाने के लिए प्रोत्साहित करने के लिए ऑनलाइन कार्यक्रम आयोजित करने का निर्णय लिया। समारोह में भारतीय सेना के कमांडर मुख्यालय के मुख्य अतिथि उपस्थित थे। स्कूल के प्राचार्य श्री बीजू एमडी ने मुख्य अतिथि, अभिभावकों और गणमान्य व्यक्तियों का गर्मजोशी से स्वागत करते हुए उद्घाटन स्वागत भाषण के साथ समारोह की शुरुआत की। उन्होंने बताया कि वार्षिक दिवस उत्सव, अभिनंदन, दावत और उत्सव का अवसर होता है।

छात्रों और कर्मचारियों को उनकी पाठ्यचर्या और सह-पाठ्यक्रम उपलब्धियों के लिए सम्मानित किया गया। भारतीय सेना के मुख्य अतिथि कमांडर मुख्यालय ने उल्लेखनीय मानकों को प्राप्त करने में उनके योगदान के लिए माता-पिता, शिक्षकों और छात्रों को बधाई दी। उन्होंने छात्रों को वर्तमान समय में पढ़ने, संगीत, ड्राइंग, पेंटिंग, कविता और अन्य इनडोर गतिविधियों को कम करने के लिए प्रोत्साहित करने के लिए भी लाया।

व्रत 19 को

र्जन की पूजा विधि

करने से पहले भगवान श्रीगणेश जी मोदक, पैसा और सुपारी बांधकर उस गणेश जी की आरती करें इसके बाद रें।

में लाई सामग्री,पुष्प,दूर्वा तथा अन्य ना चाहिए,साख के साथ पॉलीथीन ना विशेष धयान रखें।

ह होकर रात्रि 5 बजाय तक है तक रहेगा। नंत चतुर्दशी का पर्व भक्ति,एकता और हार्द का प्रतीक है, देश भर में इस त्योहार धूमधाम से मनाया जाता है।

रविवार 19 सितंबर को भगवती गणेश जी विसर्जन के साथ श्रीगणेश सव का समापन भी होगा। इस दिन प्रातः 9 बजकर 11 मिनट से लेकर शाम 05 ी तक श्रीगणेश जी का विसर्जन करें।



जम्मू परिवर्तन ब्यूरो

नौशेरा। वेटरन्स और वीर नारियों के साथ संपर्क बनाए रखने की परंपरा को कायम रखते हुए, शासकीय हाई स्कूल, चक जरालान में एक संवाद सत्र का आयोजन किया गया।

दिग्गजों के साथ घनिष्ठ संबंध बनाने के प्रयास में क्षेत्र के विकास के मुद्दों पर विशेष रूप से चर्चा की गई। मंच का उपयोग किया गया और बटालियन के भूतपूर्व सैनिक प्रकोष्ठ और कलाल और आसपास के गांवों से पांच वीर नारियों सहित 130 × पूर्व सैनिकों के बीच बातचीत की गई।बैठक ने दिग्गजों को विकास कार्यक्रमों से संबंधित अपने अनुभव साझा करने के लिए एक अनौपचारिक मंच प्रदान किया। उपस्थित लोगों को लघु उद्योगों की स्थापना के लिए कौशल विकास सहित ईएसएम के लाभ के लिए सरकार द्वारा शुरू की गई विभिन्न कल्याणकारी योजनाओं के बारे में बताया गया। सेना नियमित अंतराल पर ऐसी बैठकें आयोजित करती रही है, जो बड़ी संख्या में शिकायतों को हल करने में सहायक रही हैं और सुदूर क्षेत्र में रहने वाले दिग्गजों की आर्थिक स्थिति को सुधारने की दिशा में एक लंबा सफर तय किया है।

विश्व ओजोन दिवस पर जीडीसी नौशेरा ने संगोष्ठी आयोजित की



जम्मू परिवर्तन ब्यूरो

जम्मू। ओजोन परत वायुमंडल के ऊपरी भाग में मौजूद एक सुरक्षात्मक परत है। इस परत की उपस्थिति पृथ्वी को सूर्य से हानिकारक पराबैंगनी (यूवी) विकिरणों से बचाने में मदद करती है। ओजोन परत के बिना, हम सचमुच पृथ्वी पर नहीं रह पाएंगे क्योंकि यूवी किरणें मानव स्वास्थ्य पर कई हानिकारक प्रभाव डाल सकती हैं जिनमें सनबर्न, आंखों की क्षति, त्वचा कैंसर आदि शामिल हैं। दुर्भाग्य से, अत्यधिक मानवीय गतिविधियों के कारण, कई रसायन निकलते हैं। वायुमंडल में जो ओजोन परत को नुकसान पहुंचाते हैं। इन रसायनों को ओजोन क्षयकारी पदार्थ (ओडीएस) कहा जाता है और इसमें क्लोरोफ्लोरोकार्बन, हैलोन और क्लोरीन या ब्रोमीन युक्त अन्य गैसें शामिल हैं। इन ओडीएस के उत्पादन और उपयोग को चरणबद्ध तरीके से समाप्त करने के लिए, मॉन्ट्रियल प्रोटोकॉल, एक अंतरराष्ट्रीय समझौते की पुष्टि 1987 में की गई थी। तब से, 16 सितंबर को विश्व ओजोन दिवस के रूप में नामित किया गया है।

कॉलेज के छात्रों को ओजोन परत के बारे में जागरूक करने और इसे संरक्षित करने के संभावित समाधान खोजने के उद्देश्य से, आईक्यूएसी और आजादी का अमृत महोत्सव के बैनर तले जीडीसी नौशेरा के वनस्पति विज्ञान विभाग और रेड रिबन क्लब ने ओजोन की कमी, कारण और परिणाम थीम पर एक संगोष्ठी का आयोजन किया।

कार्यक्रम की शुरुआत वनस्पति विज्ञान विभाग की प्रमुख प्रोफेसर पूजा देवी द्वारा एक परिचयात्मक प्रस्तुति के साथ हुई जिसमें उन्होंने छात्रों को ओजोन परत की संरचना, पृथ्वी की रक्षा में इसकी भूमिका, ओजोन रिक्तीकरण के कारणों और ओजोन परत को संरक्षित करने के तरीकों के बारे में जानकारी दी। उन्होंने छात्रों को पर्यावरण के संरक्षण के लिए पर्यावरण के अनुकूल तरीकों का उपयोग करने के लिए भी प्रेरित किया। कॉलेज के 8 छात्रों ने उत्साहपूर्वक अपने विचार व्यक्त किए। कार्यक्रम में बड़ी संख्या में कॉलेज के छात्र-छात्राएं व कर्मचारी मौजूद रहे। जूरी में प्रो. दविंदर शर्मा, एच.ओ.डी. हिंदी और प्रो. संजय कुमार, एच.ओ.डी. रसायन शास्त्र शामिल थे। आदिल मन्हास (बीएससी सेम -4) ने पहला स्थान हासिल किया; सुश्री ईशा शर्मा (बीएससी सेम -4) ने दूसरा स्थान हासिल किया और सुश्री वंशिका गुप्ता (बी.ए. सेम -4) ने संगोष्ठी में तीसरा स्थान हासिल किया। विजेताओं को मेरिट सर्टिफिकेट से सम्मानित किया गया, जबकि सभी प्रतिभागियों को सर्टिफिकेट ऑफ पार्टिसिपेशन प्रदान किया गया।

कार्यक्रम का आयोजन कॉलेज के प्राचार्य डॉ. सुरिंदर कुमार के संरक्षण में किया गया. इस अवसर पर प्रो. रजत भारद्वाज, डॉ. अखिल खजूरिया, प्रो. गुरजीत सिंह और प्रो. हर्षल शर्मा भी उपस्थित थे। रेड रिबन क्लब के नोडल अधिकारी प्रो इनाम उल हक द्वारा प्रस्तुत औपचारिक धन्यवाद ज्ञापन के साथ कार्यक्रम का समापन हुआ।

20. Harvesting of COMPOST from pit and its use in Botanical Garden on 28/09/21.







